995 | Erweiterung der Grundschule Wirges mit Umbau der bestehenden Mensa

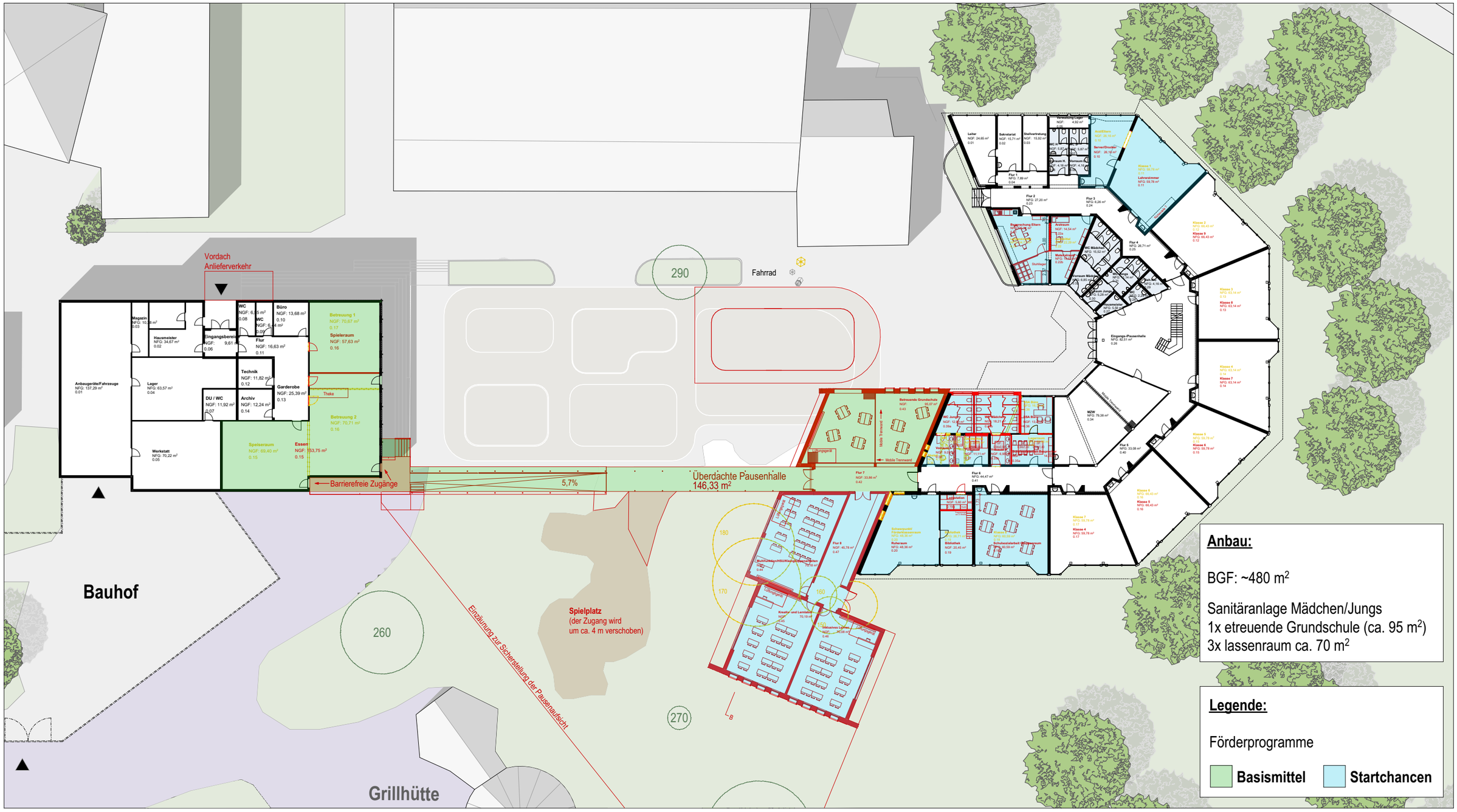

[redacted]

Erdgeschoss | Förderprogramme Übersicht

17.04.2026